

ACABADO 38-2000-R030

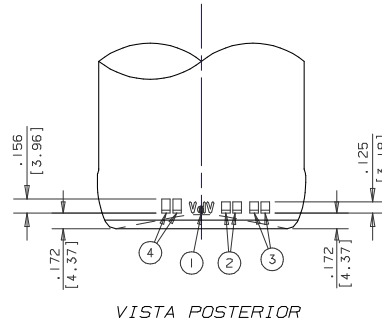

NOTAS

- 1- LOGO DE PLANTA N:3.
- 2- FECHA ANUAL ALT..125*[3.18]
- 3- SERIAL DE PLANTA ALT..125*[3.18]
- 4- NUMERO DE CAVIDAD ALT..156*[3.96]
- 5- PUNTOS C.I.D. III SEGUN GS-217 DEBEN APARECER EN EL TALON COMO SE MUESTRA.
- 6- STIPPLING DEBEN APARECER ALREDEDOR DEL CUELLO COMO SE MUESTRAN.
- CRESCENTS N-9 DEBEN COBRIR LA SUPERFICIE DE APOYO COMO SE INDICA.
- LETRAS Y NUMEROS DEL TALON DEBEN APARECER COMO SE INDICA Y EN ESTILO PUNTA REDONDA. .006*[0.15] PROF. x .022*[0.56] ANCHO.
- COLOR DEL VIDRIO: FLINT

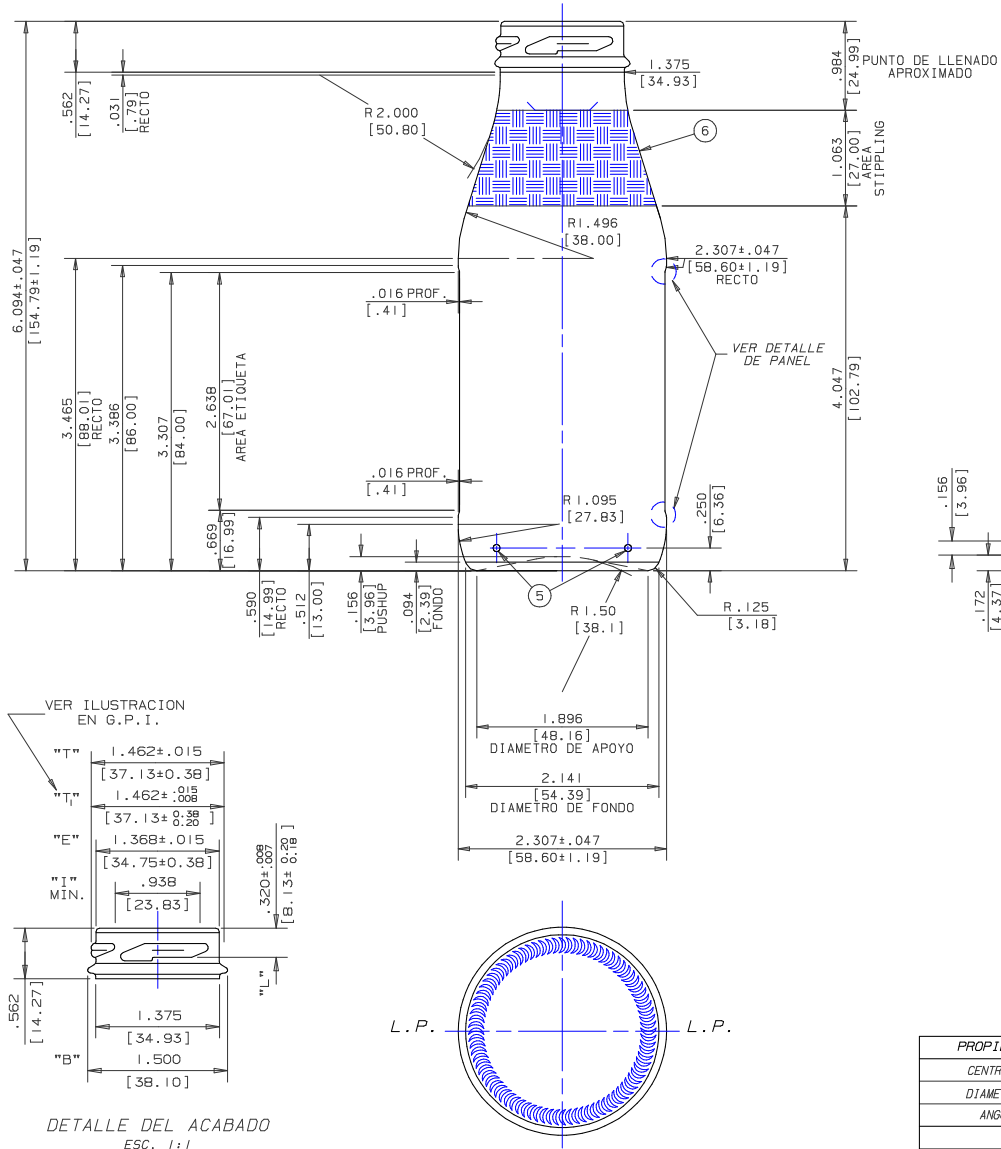
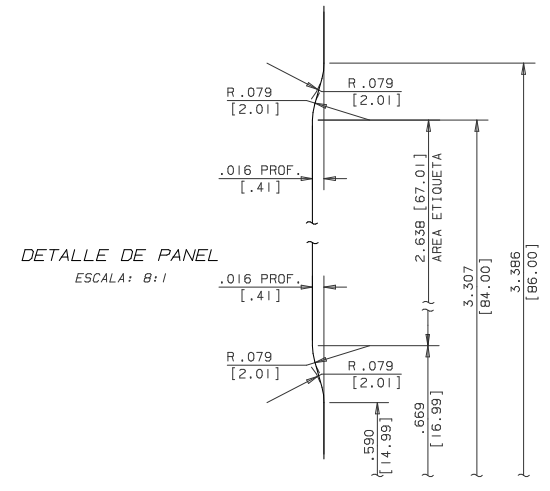

| PROPIEDADES DE ESTABILIDAD APROX. | |
|-----------------------------------|---------|
| CENTRO DE GRAVEDAD (MILIMETROS) | 66.73mm |
| DIAMETRO DE BEARING (MILIMETROS) | 48.15mm |
| ANGULO DE PUNTA (EN GRADOS) | 19.82° |
| RATA DE ESTABILIDAD | 0.72 |

| | % | cm ³ |
|----------------|------|-----------------|
| V.S.P.LL. | 6.37 | 17.0 |
| ENCOGIMIENTO * | | |

| N° | REVISION | FECHA INIC. | REV. |
|----|----------|-------------|------|
| | | | |
| | | | |
| | | | |
| | | | |

| |
|--------------------------|
| DIBUJO N° VE0544 |
| FECHA: 13-DICIEMBRE-2010 |
| ESCALA: 1=1 |
| REDIBUJO: YONATHAN P. |
| REVISO: |
| APROBO: |
| REFERENCIA: EV-1685 |

| |
|--|
| MOLDE N° EV-2023 |
| CLIENTE: S T O C K |
| DESCRIPCION: JUGO 250ml |
| CAPACIDAD LLENO: 267.0ml±4.62ml 9.028oz±.156oz |
| CAPACIDAD: 250.0ml±4.62ml |
| PESO: 150.0g±7.09g 5.291oz±.250oz |
| DIMENSIONES EN MILIMETROS MOSTRADAS () |

DEPARTAMENTO DE DISEÑO Y ESPECIFICACIONES
LOS GUAYOS-EDO-CARABOBO

Venezolana del Vidrio